

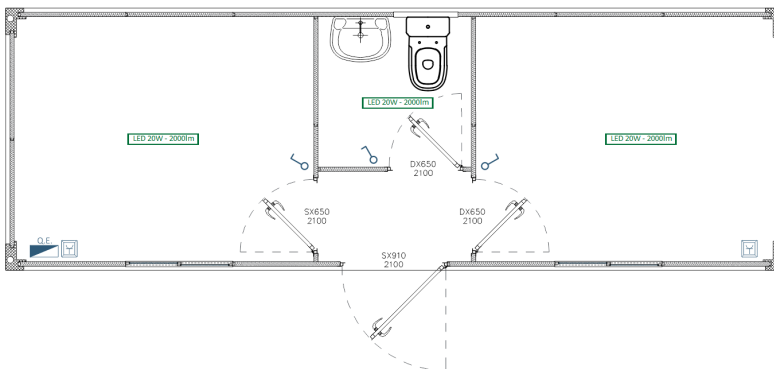

MD 7.5

série MD

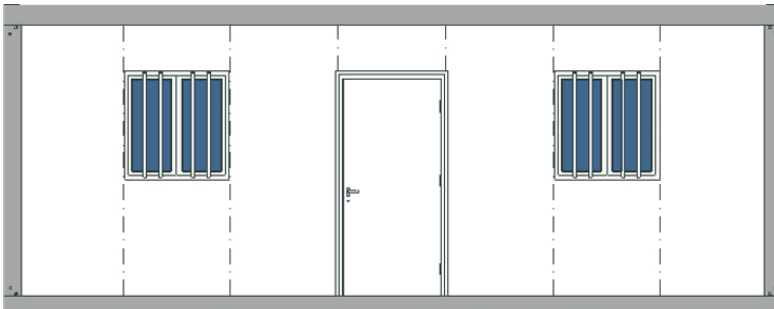

ESPECIFICAÇÕES MD 7.5

- Dimensões (CxLxA): 7250x2444x2880 mm;
- Altura interior: 2500 mm;
- Portas: 1 exterior c/ 910x2100 mm e 3 interiores c/ 650x2100 mm;
- Janelas: 2 exteriores c/ 1000x1045 mm + 1 postigo c/ 500x500 mm;
- Quadro elétrico: 1 diferencial 25A/30mA, 1 disjuntor de 10A + 2 de 16A;
- Tomadas: 2 monofásicas salientes;
- Interruptores: 3 salientes;
- Luminárias: 3 luminárias LED de 20 W;
- Equipamento sanitário: lavatório e sanita;

ESTRUTURA

Chassi da base composta por perfis perimetrais em aço galvanizado conformados a frio, unidos por perfis ómega estrutural galvanizado com 100x60x2mm, atribuindo desta forma uma maior rigidez à base.

Teto constituído por perfis perimetrias em aço galvanizado, com caleiras de recolha de água e quatro saídas para encaaminhamento da água para a base.

PAVIMENTO

Composto por placas de MGO, de elevada resistência mecânica e boas propriedades de resistência à humidade, fixas ao chassi da base.

Revestimento do piso em tela vinílica de boa qualidade.

COBERTURA

Cobertura a 2 águas em chapa galvanizada perfilada. Teto falso constituído por painel sandwich 30 mm. Isolamento da cobertura em lã de rocha com barreira anti-vapor, 60mm de espessura.

PAREDES

Paredes em painel sandwich de 40mm desmontáveis, formadas por chapa pré-lacada em ambas as faces e interior em poliuretano injetado com densidade de 40 kg/m³. União dos painéis por macho/fêmea com vedante.

Possibilidade de utilização de painéis com espessuras de 60 ou 80 mm, em poliuretano ou lã de rocha.

PORTAS E JANELAS

Portas em aço lacado branco, isoladas, 40mm de espessura. Janelas em alumínio lacado branco, de correr 2F, 1000x1045mm, com grades (opção: Estores).

INSTALAÇÃO ELÉTRICA

Equipado de modo standard com diferencial e disjuntores de proteção aos vários circuitos: iluminação, usos vários e climatização. Interruptores e tomadas. Caixa exterior estanque de fácil ligação. De acordo com as normas portuguesas em vigor.

INSTALAÇÃO SANITÁRIA

Módulos equipados com sanitas, lavatórios, espelho, toalheiros, porta-rolos. Poliban com termoacumulador. Rede de esgotos em tubo e acessórios de PVC. Rede de águas em tubo e acessórios Speedfit.

OPÇÕES

Módulos podem ser fabricados com pé-direito de 3,0 metros. Estão também disponíveis com a largura de 3,0 metros.

